

# LES SENTIERS DE LA BARTHE

Zone naturelle du Bois de Boulogne

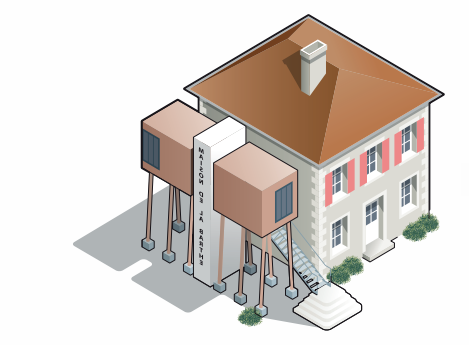

Maison de la Barthe

**DA** Départ et arrivée des parcours  
Exposition permanente

**2,6 km** P 1 : Entre Terre et Eau

Durée moyenne : 45 min

**4,5 km** P 2 : Terres de Barthes

Durée moyenne : 1h20

**6,5 km** P 3 : Eaux de Barthes

Durée moyenne : 2h

**10 km** P 4 : La «Terrassote»

Durée moyenne : 3h

Ouvert toute l'année

