



**EXTRAIT**  
**du**  
**Registre des Délibérations du Conseil Municipal**

**L'an DEUX MILLE VINGT-CINQ et le jeudi 20 mars à 18h30, le CONSEIL MUNICIPAL de la ville de DAX, convoqué le 07 mars 2025, s'est réuni en mairie dans la salle du conseil, sous la présidence de M. Julien DUBOIS, Maire, en séance publique.**

|  |    |  |
|--|----|--|
| Nombre de membres afférents au conseil municipal | 35 | Date de la convocation :<br>07 mars 2025 |
| Nombre de présents                               | 28 |  |
| Nombre de pouvoirs                               | 7  | Date de publication :<br>25 mars 2025    |
| Suffrages exprimés                               | 35 |  |

**ÉTAIENT PRÉSENTS :**

Mme Martine DEDIEU, M. Grégory RENDE, M. Pascal DAGES, Mme Marie-Constance LOUBERE BERTHELON, Mme Marylène HENAUULT, M. Guillaume LAUSSU, Mme Martine ERIDIA, M. Alexis ARRAS, Mme Martine LABARCHEDE, M. Julien RELAUX, Mme Florence PEYSALLE, M. Vincent MORA, Mme Gisèle CAMIADE, M. Olivier COUSIN, Mme Aline DUZERT, M. Jean-Paul DUBOURDIEU, Mme Sandra LARTIGAU, M. Michel GUILLEMIN, M. Benoît LAMIABLE, Mme Carine BROUSTAUT, M. Guillaume SEGUIER, M. Patrice BOUCAU, M. Régis MALARIK, Mme Axelle VERDIERE BARGAQUI, M. Yves LOUME, Mme Viviane LOUME-SEIXO, M. Bruno JANOT.

**ABSENTS ET EXCUSÉS :**

Mme Sarah PECHAUDRAL-DOURTHE, M. Amine BENALIA BROUCH, Mme Audrey LALOTTE, Mme Fanny MESPLET, Mme Isabelle RABAUD-FAVEREAU, M. Pierre STETIN, M. Didier ZARZUELO.

**POUVOIRS :**

Mme Sarah PECHAUDRAL-DOURTHE a donné pouvoir à Mme Mylène HENAUULT,  
M. Amine BENALIA BROUCH a donné pouvoir à M. Julien DUBOIS,  
Mme Audrey LALOTTE a donné pouvoir à Mme Martine DEDIEU,  
Mme Fanny MESPLET a donné pouvoir à Mme Florence PEYSALLE,  
Mme Isabelle RABAUD-FAVEREAU a donné pouvoir à Mme Viviane LOUME-SEIXO,  
M. Pierre STETIN a donné pouvoir à M. Bruno JANOT,  
M. Didier ZARZUELO a donné pouvoir à M. Yves LOUMÉ.

SECRÉTAIRE DE SÉANCE : M. Alexis ARRAS

**OBJET : CONVENTION DE SERVITUDE : ENEDIS RUE DES PRAIRIES**

**VU** le Code général des collectivités territoriales et notamment l'article L2241-1 et suivants,

**VU** le Code général de la propriété des personnes publiques,

**VU** le Code civil et notamment les articles 637 et suivants,

**VU** l'avis favorable de la commission Urbanisme Travaux Habitat

Acquis de réception 2025  
040-21400887-20250320-20250320-17-DE  
Date de télétransmission : 24/03/2025  
Date de réception préfecture : 24/03/2025

**CONSIDÉRANT** la demande d'Enedis qui a pour but d'améliorer la qualité de desserte et d'alimentation du réseau électrique de distribution publique,

**CONSIDÉRANT** que les travaux, consistant à poser une canalisation souterraine sur une longueur totale de 2 mètres, traversent la parcelle communale cadastrée AL n° 241, il y a lieu d'instituer, au profit d'Enedis, la servitude correspondante, par le biais d'une convention.

**SUR PROPOSITION DE M. ARRAS Alexis, Adjoint au Maire, APRÈS EN AVOIR DÉLIBÉRÉ, LE CONSEIL MUNICIPAL PAR 35 VOIX POUR,**

**APPROUVE** l'institution d'une servitude, au profit d'Enedis, sur la parcelle communale cadastrée AL n° 241, sise rue des Prairies.

**AUTORISE** Monsieur le Maire à signer la convention correspondante, annexée à la présente, ainsi que tout document se rapportant à ce dossier, et le cas échéant, l'acte authentique qui en découlerait ou à donner procuration, à cet effet, à tout cleric ou collaborateur de l'étude notariale qui sera désignée par Enedis.

**Secrétaire de séance,  
Alexis ARRAS.**

**Délibéré en séance,  
Les jours, mois et an que dessus,  
Suivent les signatures au registre  
pour copie conforme,**

  
**Julien DUBOIS  
Maire de Dax  
Président du Grand Dax**

« La présente délibération peut faire l'objet, dans un délai de deux mois à compter de sa publication ou de son affichage ainsi que de sa transmission au représentant de l'Etat dans le département, d'un recours contentieux devant le Tribunal administratif de Pau (sur place ou par envoi postal à l'adresse suivante : Villa Noulibos - 50, cours Lyautey - 64000 Pau Cedex, ou par voie dématérialisée à l'adresse <http://www.telerecours.fr/>). »

BT 150 AL défecté 01/2016  
HTA 150 AL  
HTA 150 AL  
BT 150 AL défecté 01/2010

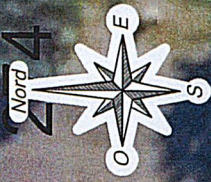

Echelle : 1/200

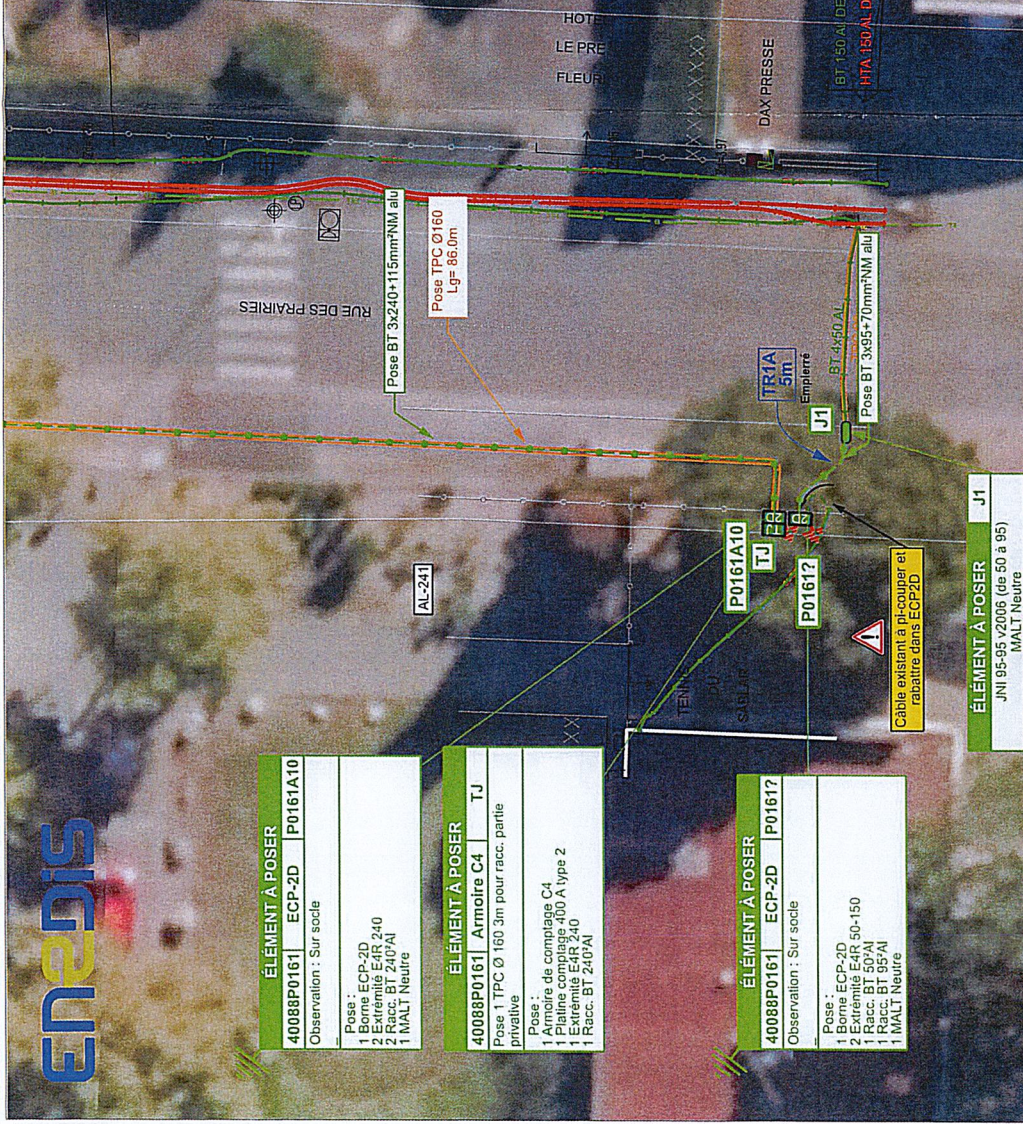

| ÉLÉMENT À POSER         |                   |
|-------------------------|-------------------|
| 40088P0161              | ECP-2D P0161A10   |
| Observation : Sur socle |                   |
| Pose :                  |                   |
| 1                       | Borne ECP-2D      |
| 2                       | Extrémité E4R 240 |
| 2                       | Racc. BT 240/Al   |
| 1                       | MALT Neutre       |

| ÉLÉMENT À POSER                              |                        |
|--|------------------------|
| 40088P0161                                   | Armoire C4 TJ          |
| Pose 1 TPC Ø 160 3m pour racc. partie privée |                        |
| Pose :                                       |                        |
| 1  | Armoire de comptage C4 |
| 1  | Armoire de comptage C4 |
| 1  | Extrémité E4R 240      |
| 1  | Racc. BT 240/Al        |

| ÉLÉMENT À POSER         |                      |
|-------------------------|----------------------|
| 40088P0161              | ECP-2D P01612        |
| Observation : Sur socle |                      |
| Pose :                  |                      |
| 1                       | Borne ECP-2D         |
| 2                       | Extrémité E4R 50-150 |
| 1                       | Racc. BT 50/Al       |
| 1                       | Racc. BT 95/Al       |
| 1                       | MALT Neutre          |

ÉLÉMENT À POSER J1  
JMI 95-95 v2006 (de 50 à 95)  
MALT Neutre



SIGNATURE :



## CONVENTION DE SERVITUDES

CONVENTION CS 06

Commune de : Dax

Département : LANDES

Une ligne électrique souterraine : 400 Volts

N° d'affaire Enedis : DD26/053797 PROD&gt;36-TENNIS SABLAR-DAX

Chargé d'affaire Enedis : GABRIEL Angelique

## CONVENTION DE SERVITUDES

Entre les soussignés :

**La Société Enedis,**

Société anonyme à directoire et conseil de surveillance, au capital de 270 037 000 euros, immatriculée au RCS de Nanterre sous le numéro 444 608 442, ayant son siège social 34, place des Corolles, 92079 Paris La Défense Cedex,

Représentée par Madame Céline VAUTRELLE agissant en qualité de Directrice Régional Enedis Pyrénées Landes, 13 Rue Faraday , 64000 PAU, dûment habilité à cet effet,

(« Enedis ») d'une part,

Et

Nom \*: **COMMUNE DE DAX** représenté(e) par son (sa) ..... , ayant reçu tous pouvoirs à l'effet des présentes par décision du Conseil ..... en date du .....Demeurant à : **0014 RUE SAINT PIERRE, 40100 DAX**

Téléphone : .....

Né(e) à :

Agissant en qualité **Propriétaire** des bâtiments et terrains ci-après indiqués.....  
désigné ci-après par l'appellation « le propriétaire » d'autre part,**Il a été exposé ce qui suit :**

Le propriétaire déclare que la/les parcelle(s) ci-après désignée(s) lui appartient/appartiennent :

| Commune | Prefixe | Section | Numéro de parcelle | Lieux-dits   | Nature éventuelle des sols et cultures (Cultures légumières, prairies, pacage, bois, forêt ...) |
|---------|---------|---------|--------------------|--------------|---|
| Dax     |         | AL      | 0241               | DES PRAIRIES |   |

Le propriétaire déclare que la/les parcelle(s) ci-dessus désignée(s) est/sont actuellement (\*) :

Accusé de réception en préfecture  
040-21400887-20250320-20250320-17-DE  
Date de télétransmission : 24/03/2025  
Date de réception préfecture : 24/03/2025

- exploitée(s) par-lui même.
- exploitée(s) par M. .... qui sera indemnisé directement par Enedis en vertu desdits articles s'il l'exploite lors de la construction des ouvrages. Si à cette date ce dernier a abandonné l'exploitation, l'indemnité sera payée à son successeur.
- non exploitée(s)

(\* ne concerne que les parcelles boisées ou forestières et les terrains agricoles : veiller à bien rayer les mentions inutiles)

Les parties, vu les droits conférés aux concessionnaires des ouvrages de distribution d'électricité par le Code de l'énergie (art. L. 323-3 et suivants et art. R. 323-1 et suivants), vu le décret n° 67-886 du 6 octobre 1967, vu les protocoles d'accord conclus entre la profession agricole et Enedis et à titre de reconnaissance de ces droits(mention aux textes agricoles à supprimer si le cas d'espèce n'est pas concerné et ce afin d'éviter toute confusion auprès du client), sont convenues de ce qui suit :

**ARTICLE 1 - Droits de servitude consentis à Enedis**

Après avoir pris connaissance du tracé des ouvrages, mentionnés ci-dessous, sur la(les) parcelle(s), ci-dessus désignées, le propriétaire reconnaît à Enedis, que cette propriété soit close ou non, bâtie ou non, les droits suivants :

1/ Etablir à demeure dans une bande de 3 m mètres de large, 1 canalisation(s) souterraine(s) sur une longueur totale d'environ 2 mètres ainsi que ses accessoires

2/ Etablir si besoin des bornes de repérage

3/ Encastrer un ou plusieurs coffrets(s) et/ou ses accessoires, notamment dans un mur, un muret ou une façade, avec pose d'un câble en tranchée et/ou sur façade de ..... mètres

4/ Effectuer l'élagage, l'enlèvement, l'abattage ou le dessouchage de toutes plantations, branches ou arbres, qui se trouvant à proximité de l'emplacement des ouvrages, gênent leur pose ou pourraient par leur mouvement, chute ou croissance occasionner des dommages aux ouvrages, étant précisé qu'Enedis pourra confier ces travaux au propriétaire, si ce dernier le demande et s'engage à respecter la réglementation en vigueur, notamment la réglementation relative à l'exécution de travaux à proximité de certains ouvrages (art. L. 554-1 et suivants et art. R. 554-1 et suivants du Code de l'environnement ; arrêté du 15 février 2012 pris en application du chapitre IV du titre V du livre V du code de l'environnement relatif à l'exécution de travaux à proximité de certains ouvrages souterrains, aériens ou subaquatiques de transport ou de distribution)

5/ Utiliser les ouvrages désignés ci-dessus et réaliser toutes les opérations nécessaires pour les besoins du service public de la distribution d'électricité (renforcement, raccordement, etc).

Par voie de conséquence, Enedis pourra faire pénétrer sur la propriété ses agents ou ceux des entrepreneurs dûment accrédités par lui en vue de la construction, la surveillance, l'entretien, la réparation, le remplacement et la rénovation des ouvrages ainsi établis.

Le propriétaire sera préalablement averti des interventions, sauf en cas d'urgence.

**ARTICLE 2 - Droits et obligations du propriétaire**

Le propriétaire conserve la propriété et la jouissance des parcelles mais renonce à demander pour quelque motif que ce soit l'enlèvement ou la modification des ouvrages désignés à l'article 1er, à moins qu'il ne prenne en charge les coûts financiers associés au déplacement, enlèvement ou modification du (des) ouvrage(s) concerné(s).

Le propriétaire s'interdit toutefois, dans l'emprise des ouvrages définis à l'article 1er, de faire aucune modification du profil des terrains, aucune plantation d'arbres ou d'arbustes, aucune culture et plus généralement aucun travail ou construction qui soit préjudiciable à l'établissement, l'entretien, l'exploitation et la solidité des ouvrages.

Le propriétaire s'interdit également de porter atteinte à la sécurité des installations

Il pourra toutefois :

- élever des constructions et/ou effectuer des plantations à proximité des ouvrages électriques à condition de respecter entre lesdites constructions et/ou plantations et l(es) ouvrage(s) visé(s) à l'article 1er, les distances de protection prescrites par la réglementation en vigueur
- planter des arbres de part et d'autre des lignes électriques souterraines à condition que la base du fût soit à une distance supérieure à deux mètres des ouvrages.

**ARTICLE 3 - Indemnités**

3.1/ A titre de compensation forfaitaire et définitive des préjudices spéciaux de toute nature résultant de l'exercice des droits reconnus à l'article 1er, Enedis s'engage à verser lors de l'établissement de l'acte notarié prévu à l'article 5 ci-après, au propriétaire et/ou l'exploitant, qui accepte, une indemnité unique et forfaitaire de (zéro euro) euros (inscrits dans la somme totale des droits)

Accusé de réception en préfecture  
 le 24/03/2025 à 10h05 (n° 240300010)  
 Date de télétransmission : 24/03/2025  
 Date de réception préfecture : 24/03/2025

Dans le cas des terrains agricoles, cette indemnité sera évaluée sur la base des protocoles agricoles<sup>1</sup> conclus entre la profession agricole et Enedis, en vigueur à la date de signature de la présente convention.

3.2/ Par ailleurs, les dégâts qui pourraient être causés aux cultures, bois, forêts et aux biens à l'occasion de la construction, la surveillance, l'entretien, la réparation, le remplacement et la rénovation des ouvrages (à l'exception des abattages et élagages d'arbres indemnisés au titre du paragraphe 3.1) feront l'objet d'une indemnité versée suivant la nature du dommage, soit au propriétaire soit à l'exploitant, fixée à l'amiable, ou à défaut d'accord par le tribunal compétent.

**(Veiller à bien supprimer toutes mentions aux protocoles conclus entre la profession agricole et Enedis si le cas d'espèce n'est pas concerné)**

<sup>1</sup> Protocoles « dommages permanents » et « dommages instantanés » relatifs à l'implantation et aux travaux des lignes électriques aériennes et souterraines situées en terrains agricoles

**ARTICLE 4 – Responsabilités**

Enedis prendra à sa charge tous les dommages accidentels directs et indirects qui résulteraient de son occupation et/ou de ses interventions, causés par son fait ou par ses installations.

Les dégâts seront évalués à l'amiable. Au cas où les parties ne s'entendraient pas sur le quantum de l'indemnité, celle-ci sera fixée par le tribunal compétent du lieu de situation de l'immeuble.

**ARTICLE 5- Litiges**

Dans le cas de litiges survenant entre les parties pour l'interprétation ou l'exécution de la présente convention, les parties conviennent de rechercher un règlement amiable.

A défaut d'accord, les litiges seront soumis au tribunal compétent du lieu de situation des parcelles.

**ARTICLE 6 - Entrée en application**

La présente convention prend effet à compter de la date de signature la plus tardive par les parties. Elle est conclue pour la durée de vie des ouvrages dont il est question à l'article 1er ou de tous autres ouvrages qui pourraient leur être substitués sur l'emprise des ouvrages existants ou le cas échéant, avec une emprise moindre.

Eu égard aux impératifs de la distribution publique, le propriétaire autorise Enedis à commencer les travaux dès sa signature si nécessaire..

**ARTICLE 7 – Données à caractère personnel**

Enedis s'engage à traiter les données personnelles recueillies pour la bonne exécution de la présente convention (**noms, prénoms, adresse, etc.**), conformément à la loi 78-17 du 6 janvier 1978 relative à l'informatique, aux fichiers et aux libertés et au règlement général sur la protection des données.

Elles sont conservées pendant la durée de vie de l'ouvrage et sont destinées à Enedis, ses prestataires et le cas échéant aux tiers autorisés ou tout tiers qui justifierait d'un intérêt majeur.

Vous disposez d'un droit d'accès à vos données, de rectification, d'opposition et d'effacement pour motifs légitimes. Vous pouvez exercer vos droits à l'adresse suivante (**adresse de l'unité**).

**ARTICLE 8 - Formalités**

La présente convention ayant pour objet de conférer à Enedis des droits plus étendus que ceux prévus par le Code de l'énergie (art. L. 323-3 et suivants), elle pourra être régularisée, en vue de sa publication au bureau des hypothèques, par acte authentique devant Maître Maître ..... notaire à ....., les frais dudit acte restant à la charge d'Enedis.

Le propriétaire s'engage, dès maintenant, à porter la présente convention à la connaissance des personnes, qui ont ou qui acquièrent des droits sur les parcelles traversées par les ouvrages, notamment en cas de transfert de propriété ou de changement de locataire.

Il s'engage, en outre, à faire reporter dans tout acte relatif aux parcelles concernées, par les ouvrages électriques définis à l'article 1er, les termes de la présente convention....

Fait en quatre (4) exemplaires originaux.

Date de signature :

|            |           |   |
|------------|-----------|---|
| Nom Prénom | Signature | Accusé de réception en préfecture<br>040-21400887-20250320-20250320-17-DE<br>Date de télétransmission : 24/03/2025<br>Date de réception préfecture : 24/03/2025 |
|------------|-----------|---|

|   |  |
|---|--|
| COMMUNE DE DAX représenté(e) par son (sa)<br>....., ayant reçu tous<br>pouvoirs à l'effet des présentes par décision du<br>Conseil ..... en date du |  |
|---|--|

Faire précéder la signature de la mention manuscrite "LU et APPROUVE"

|   |
|---|
| Accusé de réception en préfecture<br>040-21400887-20250320-20250320-17-DE<br>Date de télétransmission : 24/03/2025<br>Date de réception préfecture : 24/03/2025 |
|---|